

Ciudad de México, 07 de junio de 2018

ISCDF/DG/2018/1343

ING. EDGAR TUNGUI RODRIGUEZ
COMISIONADO PARA LA RECONSTRUCCIÓN, RECUPERACIÓN Y TRANSFORMACIÓN
DE LA CIUDAD DE MÉXICO EN UNA CDMX CADA VEZ MAS RESILIENTE
P R E S E N T E

Me refiero su oficio No. CDMX/CRRTCDMXR/305/2018, de fecha 31 de mayo de 2018, cuyo asunto es "Informe la actualización de sus planes de acción", en el que solicita la Actualización correspondiente al informe pormenorizado de los planes de acción que este Instituto ha realizado, sigue realizando, y realizará, con proyección al 19 de junio del presente año, en beneficio de las y los ciudadanos tras el sismo acontecido el pasado 19 de septiembre de 2017 en la Ciudad de México.

Al respecto le informo que de acuerdo con las Directrices Generales del Programa para la Reconstrucción de la CDMX, presentado por la Comisión para la Reconstrucción y Transformación de la CDMX el 12 de enero de 2018, este Instituto está involucrado en cuatro programas. Las acciones llevadas a cabo para cada uno de ellos se detallan a continuación.

8. Programa de Censos

Para cumplir con este programa, le comento que a raíz del sismo del 19 de septiembre de 2017, este Instituto se ha enfocado en la atención de solicitudes de evaluación estructural de inmuebles afectados por el mismo.

a) Atención con Dictámenes Estructurales

Al respecto le comento que este Instituto ha continuado emitiendo dictámenes estructurales, tanto al Comité de Emergencias de Protección Civil de la Ciudad de México, como a particulares.

Hasta el 08 de mayo de 2018, se habían emitido al Comité de Emergencias un total de 926 dictámenes; al 04 de junio de 2018, se cuenta con un total de 975 dictámenes, con los resultados que se muestran a continuación:

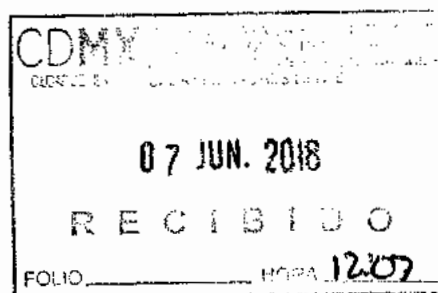

CM



INSTITUTO PARA LA SEGURIDAD DE LAS CONSTRUCCIONES EN EL DISTRITO FEDERAL
DIRECCIÓN GENERAL

Av. Diagonal 20 de Noviembre No. 294, 2o. Piso
Colonia Obrera, Delegación Cuauhtémoc, C.P. 06800

Tabla 1. Dictámenes entregados al Comité de Emergencias

Tipo de Riesgo	Número de inmuebles		Total
	Riesgo Alto	Riesgo Bajo	
Alto Riesgo de Colapso	145	9	154
Colapso Parcial	8		8
Colapso Total	15		15
Riesgo Alto	353	18	371
Riesgo Medio	282	19	301
Riesgo Bajo	71	3	74
Otros *	52		52
Total de dictámenes	926	49	975

* No permitieron acceso; no existe domicilio, lote baldío, etc.



CPI



INSTITUTO PARA LA SEGURIDAD DE LAS CONSTRUCCIONES EN EL DISTRITO FEDERAL

DIRECCIÓN DE REVISIÓN DE SEGURIDAD ESTRUCTURAL

Av. Diagonal 20 de Noviembre No. 294, 2o. Piso,
Colonia Obrera, Delegación Cuauhtémoc, C.P. 06800

Asimismo, se han preparado y entregado 359 dictámenes a particulares, con los resultados mostrados a continuación.

Tabla 2. Dictámenes entregados a Particulares

Tipo de Riesgo	Número de Inmuebles		
	08 mayo 2018	04 junio 2018	Total
Alto Riesgo de Colapso	8		8
Riesgo Alto	49	2	51
Riesgo Medio	75		75
Riesgo Bajo	224	1	225
Total de dictámenes	356	3	359

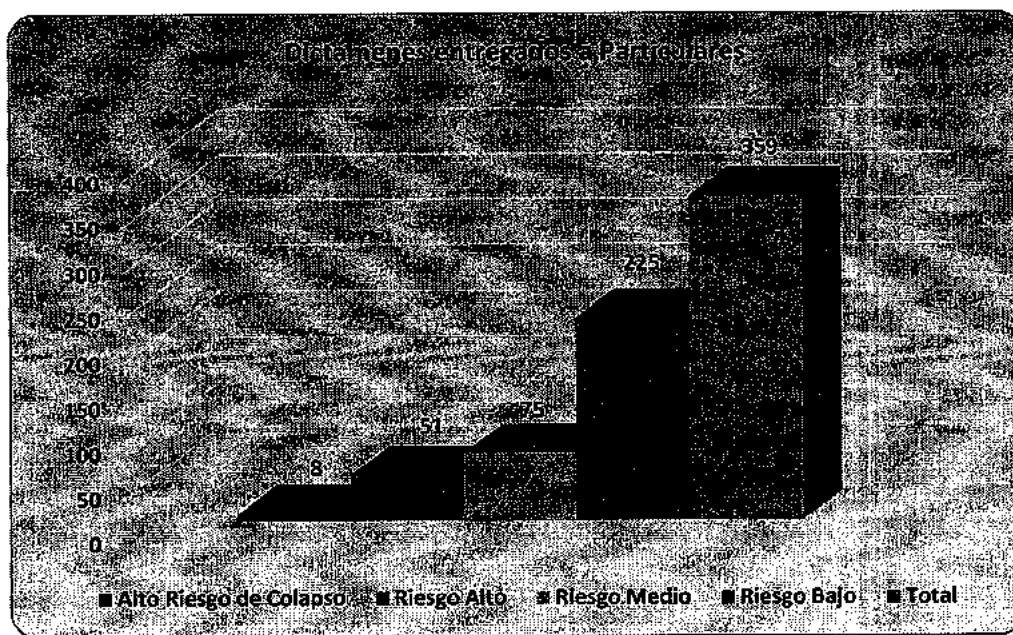

b) Proyección al 19 de junio de 2018

Se estima que para el 19 de junio de 2018 se hayan emitido 1,000 dictámenes al Comité de Emergencias y 370 dictámenes a particulares.

CM



c) Contenido de los Dictámenes

Los dictámenes estructurales elaborados por el Instituto constan de las siguientes secciones:

- a) Sustento legal.
- b) Descripción de inmuebles.
- c) Descripción de los daños
- d) Clasificación del inmueble.
- e) Conclusiones y recomendaciones.

Dichos dictámenes tienen como objetivo plantear al propietario o poseedor de manera clara las acciones a seguir, dependiendo de las condiciones del inmueble, mismas que pueden ir desde reparaciones puntuales en elementos estructurales como muros, castillos y trabes, hasta la rehabilitación total del inmueble, lo que conlleva revisiones numéricas profundas que ayuden a definir un proyecto estructural, consistente en memoria de cálculo y elaboración de planos estructurales.

d) Atención a los Ciudadanos

Asimismo, se han realizado reuniones de trabajo con representantes de distintas organizaciones vecinales que requieren información y aclaración de dudas sobre los dictámenes emitidos por el Instituto sobre sus inmuebles, y se ha participado con la Comisión de Reconstrucción en Asambleas Vecinales.

Anexo a este oficio encontrará la relación dictámenes que se han emitido desde el último informe entregado en mayo de 2018

17. Programa de Atención y Tratamiento de Grietas

Las directrices generales de este programa consiste en estudios para: a) mapeo de grietas; b) seguimiento de grietas; c) instrumentación; d) identificación de predios afectados; y restricción en el uso de suelo.

Para la atención y tratamiento de grietas se desarrollará el estudio de investigación que se detalla a continuación, cuyo convenio de colaboración se encuentra en proceso de formalización:

Estudio de Investigación	Objetivo del Estudio	Colaborador	Costo (M.D.)
Estudio de investigación sobre la caracterización geotécnica del agrietamiento del suelo en las delegaciones Iztapalapa, Tláhuac y Xochimilco y su impacto en las edificaciones de dichas demarcaciones.	Establecer un diagnóstico de los daños típicos inducidos por las grietas y definir los rasgos estructurales de edificaciones e instalaciones que llevan a una mayor vulnerabilidad, así como proponer medidas de prevención y de mitigación del peligro asociado a las grietas.	Instituto de Ingeniería de la UNAM	7 millones

[Firma]

INSTITUTO PARA LA SEGURIDAD DE LAS CONSTRUCCIONES EN EL DISTRITO FEDERAL

DIRECCIÓN DE REVISIÓN DE SEGURIDAD ESTRUCTURAL

Av. Diagonal 20 de Noviembre No. 294, 2o. Piso.
Colonia Obrera, Delegación Cuauhtémoc, C.P. 06600

29. Programa de Reforzamiento / Rehabilitación

El objetivo de este programa es definir los lineamientos y condiciones de acceso para llevar a cabo un reforzamiento o rehabilitación tomando en consideración elementos mínimos como: proyecto de reparación, reestructuración, rigidización o reforzamiento estructural; los dictámenes técnicos y la supervisión de los trabajos correspondientes, por parte de un Director Responsable de Obra y/o un Corresponsable en Seguridad Estructural.

Para cumplir con este programa, los *Lineamientos y Tabulador de Pagos de Proyectos de Rehabilitación y Reconstrucción, para Inmuebles Afectados por el "Fenómeno Sísmico del Diecinueve de Septiembre de dos mil diecisiete"*, publicados en la Gaceta Oficial de la Ciudad de México el 20 de abril de 2018, establecen el trabajo conjunto entre la Procuraduría Social de la Ciudad de México y este Instituto para integrar los expedientes por cuanto hacen a los inmuebles bajo el régimen de propiedad en condominio como lo relativo a la figura de los administradores y comité de vigilancia.

En este sentido, en el Instituto se instaló un módulo exclusivo para atender a los damnificados interesados en obtener la ayuda económica del gobierno de la CDMX para el pago del proyecto de rehabilitación estructural. En dicho módulo se les ofrece lo siguiente:

- Asesoramiento con relación a los "Lineamientos" en comento y entrega de los diferentes formatos y trípticos.
- Integración de sus expedientes con base en los requisitos que se deben cumplir según dichos lineamientos.
- Una vez que el expediente esté completo, se envía a la Comisión de Reconstrucción para su autorización y en su caso el ISC realizará la transferencia bancaria.

Hasta el momento se han atendido aproximadamente 450 personas y se ha abierto expediente a 26 inmuebles, cuyos requisitos están en proceso de integración debido a información faltante. Dos expedientes han sido integrados en su totalidad y turnados a la Comisión para la Reconstrucción, quien emitirá opinión sobre la procedencia o improcedencia de la información presentada, para otorgar el apoyo financiero para la elaboración de los proyectos estructurales de rehabilitación.

41. Programa de Verificaciones Presísmicas en Edificios Estratégicos

Se emprenderá en el mediano plazo un programa de verificaciones presísmicas en los edificios estratégicos de la Ciudad. Se trata de cargar las características generales de las edificaciones (planos, estructura, cimentación, cálculo, materiales, etcétera) para prever el comportamiento de los inmuebles ante diferentes tipos de sismos.

En lo que se refiere a este programa, se han dictaminado una serie de edificios relevantes tanto para el gobierno local como federal. La relación de dichos dictámenes está en proceso de elaboración y será presentada en la siguiente entrega.

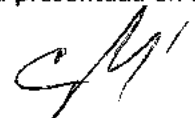

Sin otro particular aprovecho la ocasión de enviarle un cordial saludo.

**ATENTAMENTE
EL DIRECTOR GENERAL**



DR. EN I. RENATO BERRÓN RUIZ

 C.c.c.e.p Ing. Leticia López Jiménez.- Subdirección de Administración de la Información, ISCDF



INSTITUTO PARA LA SEGURIDAD DE LAS CONSTRUCCIONES EN EL DISTRITO FEDERAL

DIRECCIÓN DE REVISIÓN DE SEGURIDAD ESTRUCTURAL

Av. Diagonal 20 de Noviembre No. 294, 2o. Piso,
Colonia Obrera, Delegación Cuauhtémoc, C.P. 06800



INFORME MENSUAL DE JUNIO DE 2018

8. PROGRAMA DE CENSOS

INSTITUTO PARA LA SEGURIDAD DE LAS CONSTRUCCIONES

CM



INSTITUTO PARA LA SEGURIDAD DE LAS CONSTRUCCIONES EN EL DISTRITO FEDERAL

DIRECCIÓN DE REVISIÓN DE SEGURIDAD ESTRUCTURAL

Ay. Diagonal 20 de Noviembre No. 294, 2o. Piso,
Colonia Obrera, Delegación Cuauhtémoc, C.P. 06500

Dictámenes al Comité de Emergencias de Protección Civil de la Ciudad de México

No. Oficio	Ubicación			Fecha	Tipo de Riesgo
Oficio	Calle	Colonia	Delegación	Fecha	Observaciones
ISCDF-DG-2018-1128	Donají 4	San Miguel Ajusco	Tlalpan	09-may-18	Riesgo Medio
ISCDF-DG-2018-926	Av. Fuentes Brotantes 10	FuentesBrotantes	Tlalpan	09-may-18	Riesgo Bajo
ISCDF-DG-2018-1018	Guanajuato 22	Roma Norte	Cuauhtémoc	09-may-18	Riesgo Medio
ISCDF-DG-2018-925	Ortiz de Castro Mz. 35 Lt. 21	Miguel Hidalgo 2a. Sección	Tlalpan	10-may-18	Riesgo Medio
ISCDF-DG-2018-1127	José María Morelos 14	Pueblo de Santo Tomás Ajusco	Tlalpan	10-may-18	Alto Riesgo de Colapso
ISCDF-DG-2018-1143	Viaducto Piedad 240	Pueblo de la Magdalena Mixhuca	Venustiano Carranza	10-may-18	Alto Riesgo de Colapso
ISCDF-DG-2018-1120	Av. San Francisco 608	Del Valle Centro	Benito Juárez	11-may-18	Riesgo Medio
ISCDF-DG-2018-1151	Yácatas 247	Narvarte	Benito Juárez	11-may-18	Riesgo Alto
ISCDF-DG-2018-1149	López 87	Centro	Cuauhtémoc	11-may-18	Riesgo Alto
ISCDF-DG-2018-1150	Santo Tomás 55	Centro	Cuauhtémoc	11-may-18	Riesgo Alto
ISCDF-DG-2018-1118	Manzanillo 114	Roma Sur	Cuauhtémoc	14-may-18	Riesgo Medio
ISCDF-DG-2018-1129	Ing. Antonio Narro Acuña 33	Industrial	Gustavo A. Madero	14-may-18	Alto Riesgo de Colapso
ISCDF-DG-2018-1099	Av. De la Industria 42	Moctezuma 2da. Sección	Venustiano Carranza	14-may-18	Alto Riesgo de Colapso
ISCDF-DG-2018-1174	Francisco I Madero 3	Pueblo de Santa Cruz Meyehualco	Iztapalapa	16-may-18	Alto Riesgo de Colapso
ISCDF-DG-2018-1172	Amsterdam 32	Hipódromo	Cuauhtémoc	16-may-18	Alto Riesgo de Colapso
ISCDF-DG-2018-1181	Manuel Negrete 5	Asunción	Tláhuac	16-may-18	Riesgo Alto
ISCDF-DG-2018-1162	José Antonio Torres 738	Asturias	Cuauhtémoc	16-may-18	Riesgo Alto
ISCDF-DG-2018-1168	Chihuahua 128	Roma Norte	Cuauhtémoc	17-may-18	Riesgo Alto
ISCDF-DG-2018-1188	Chihuahua 129	Roma Norte	Cuauhtémoc	17-may-18	Alto Riesgo de Colapso
ISCDF-DG-2018-1189	Río Atoyac 85	Cuauhtémoc	Cuauhtémoc	17-may-18	Riesgo Alto
ISCDF-DG-2018-1197	Cerro de la Estrella 261	Campestre Churubusco	Coyoacán	18-may-18	Riesgo Medio
ISCDF-DG-2018-1182	San Ildefonso 59 Esc. Primaria "Rodolfo Méndez"	Centro Histórico	Cuauhtémoc	18-may-18	Riesgo Medio

INSTITUTO PARA LA SEGURIDAD DE LAS CONSTRUCCIONES EN EL DISTRITO FEDERAL

DIRECCIÓN GENERAL

Av. Diagonal 20 de Noviembre No. 294, 2o. Piso,
Colonia Obrera, Delegación Cuauhtémoc, C.P. 06800

T. 5134 3130

No. Oficio	Ubicación			Fecha	Tipo de Riesgo
ISCDF-DG-2018-1217	Lázaro Cárdenas 26	Pueblo de San Gregorio Atlapulco	Xochimilco	23-may-18	Riesgo Alto
ISCDF-DG-2018-1199	Petén 80	Narvarte Poniente	Benito Juárez	18-may-18	Riesgo Medio
ISCDF-DG-2018-1213	Av. Cuauhtémoc 709	Narvarte Poniente	Benito Juárez	21-may-18	Riesgo Medio
ISCDF-DG-2018-1200	Casas Grandes 37	Narvarte Oriente	Benito Juárez	21-may-18	Riesgo Medio
ISCDF-DG-2018-1216	Dr. Lucio 103 Edif. B12-5 "Tauro"	Doctores	Cuauhtémoc	21-may-18	Riesgo Alto
ISCDF-DG-2018-1214	Chapultepec 86	Pueblo de San Gregorio Atlapulco	Xochimilco	21-may-18	Riesgo Alto
ISCDF-DG-2018-1215	Andador 24, Edif. 24-C	Alianza Popular Rev.	Coyoacán	23-may-18	Riesgo Medio
ISCDF-DG-2018-1223	Miguel Gil 9	Francisco Villa	Iztapalapa	23-may-18	Alto Riesgo de Colapso
ISCDF-DG-2018-1220	Retorno 207, 55	Unidad Modelo	Iztapalapa	23-may-18	Riesgo Medio
ISCDF-DG-2018-1185	Ixcateopan 14	Vértiz Narvarte	Benito Juárez	25-may-18	Riesgo Medio
ISCDF-DG-2018-1240	Dr. Lucio 103 Edif. B12-4 "Aries"	Doctores	Cuauhtémoc	25-may-18	Riesgo Medio
ISCDF-DG-2018-1222	10 de junio Mz. 13 Lt. 16	Campamento 2 de octubre	Iztacalco	25-may-18	Riesgo Alto
ISCDF-DG-2018-1241	Dr. Lucio 103 Edif. B12-1 "Leo"	Doctores	Cuauhtémoc	25-may-18	Riesgo Medio
ISCDF-DG-2018-1227	Av. División del Norte 4428	Prados Coapa 3ra. Sección	Tlalpan	28-may-18	Riesgo Bajo
ISCDF-DG-2018-1244	Manuel Acuña 86	San Francisco Xicaltongo	Iztacalco	28-may-18	Riesgo Bajo
ISCDF-DG-2018-1193	Querétaro 87	Roma Norte	Cuauhtémoc	28-may-18	Riesgo Alto
ISCDF-DG-2018-1239	Batopilas 50	Maza	Cuauhtémoc	28-may-18	Riesgo Alto
ISCDF-DG-2018-979	Av. Gran Canal Lote 11 Mz. 291	San Felipe de Jesús	Gustavo A. Madero	30-may-18	Alto Riesgo de Colapso
ISCDF-DG-2018-1285	Monclova 10	Roma Sur	Cuauhtémoc	30-may-18	Riesgo Medio
ISCDF-DG-2018-1242	Súper Manzana 2 Mz. 32 Edif. 2-H	U.H. Ejército Constitucionalista	Iztapalapa	30-may-18	Riesgo Alto
ISCDF-DG-2018-1284	Calzada de Tlalpan 1171	San Simón Ticumac	Benito Juárez	01-jun-18	Riesgo Medio
ISCDF-DG-2018-1228	Génova 39	Juárez	Cuauhtémoc	01-jun-18	Riesgo Medio
ISCDF-DG-2018-1184	Illinois 69	Ciudad de los Deportes	Benito Juárez	01-jun-18	Riesgo Alto
ISCDF-DG-2018-1230	Rancho Vergel 2, esq. División del Norte	Prados Coapa 1a Sección	Tlalpan	04-jun-18	Riesgo Alto
ISCDF-DG-2018-1295	Nicolás San Juan 968	Del Valle Centro	Benito Juárez	04-jun-18	Riesgo Alto
ISCDF-DG-2018-1314	Andrés Arrieta Mz. 184 Lt. 39	Ampliación Santa Martha Acatitla Norte	Iztapalapa	04-jun-18	Riesgo Alto
ISCDF-DG-2018-1248	Av. Insurgentes Sur 568	Del Valle Norte	Benito Juárez	04-jun-18	Riesgo Medio

INSTITUTO PARA LA SEGURIDAD DE LAS CONSTRUCCIONES EN EL DISTRITO FEDERAL

DIRECCIÓN DE REVISIÓN DE SEGURIDAD ESTRUCTURAL

Av. Diagonal 20 de Noviembre No. 294, 2º Piso,
Colonia Obraera, Delegación Cuauhtémoc, C.P. 06800

Dictámenes a Particulares

Ubicación			Uso	Niveles	Tipo de Riesgo	Fecha
Naranja Nos. 170 y 174	Santa María la Ribera	Cuauhtémoc	Oficinas	3	Riesgo Alto	12-mayo-18
Jaime Torres Bodet No. 92, (Anexo Esc. Prim. Colegio Hispano Americano)	Santa María la Ribera	Cuauhtémoc	Escuela	2	Riesgo Alto	08-mayo-18
Morena No. 862	Narvarte Poniente	Benito Juárez	Departamentos	6	Riesgo Bajo	17-mayo-18

CM

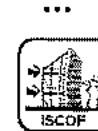

INSTITUTO PARA LA SEGURIDAD DE LAS CONSTRUCCIONES EN EL DISTRITO FEDERAL

DIRECCIÓN DE REVISIÓN DE SEGURIDAD ESTRUCTURAL

Av. Diagonal 20 de Noviembre No. 294. 2º Piso,
Colonia Obrera, Delegación Cuauhtémoc, C.P. 06800